LE CHANT DU DÉPART.

N°. 2.

HYMNE DE GUERRE.

Par MÉHUL.

Mouvement de Marche.

Clarinette.

Basson.

FF

doux.

F

FP

La Victoire en chantant nous ouvre la barrière la Liber-té guide nos pas

et du Nord au Mi-di la trompet-te guerriè-re a sonné l'heu-re des com-

--bats trem-blez ennemis de la Fran-ce rois ivres de sang et d'or

N°. 6.

Source gallicalabs.bnf.fr / Bibliothèque nationale de France

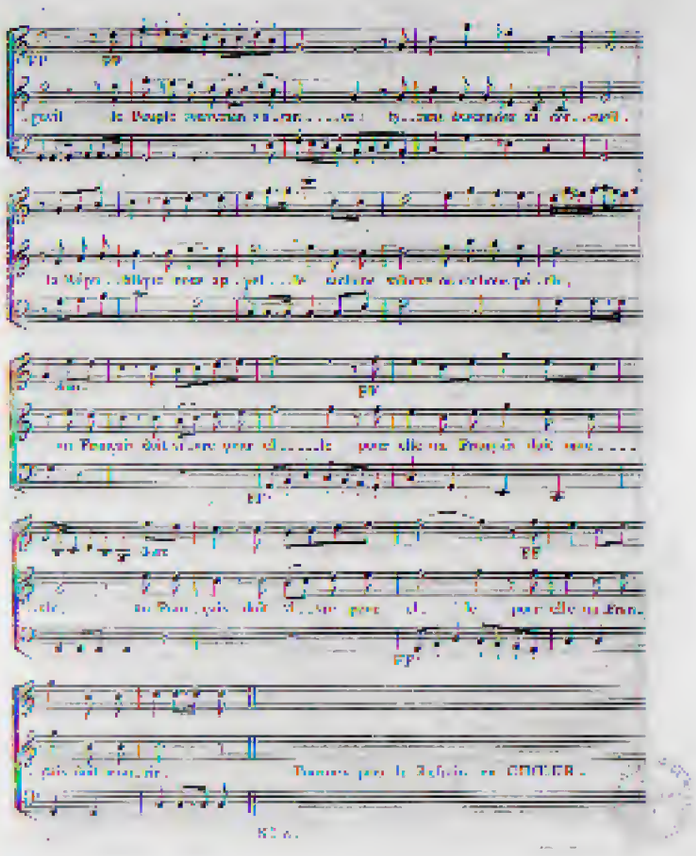
Tournez pour le Refrain en CHŒUR.

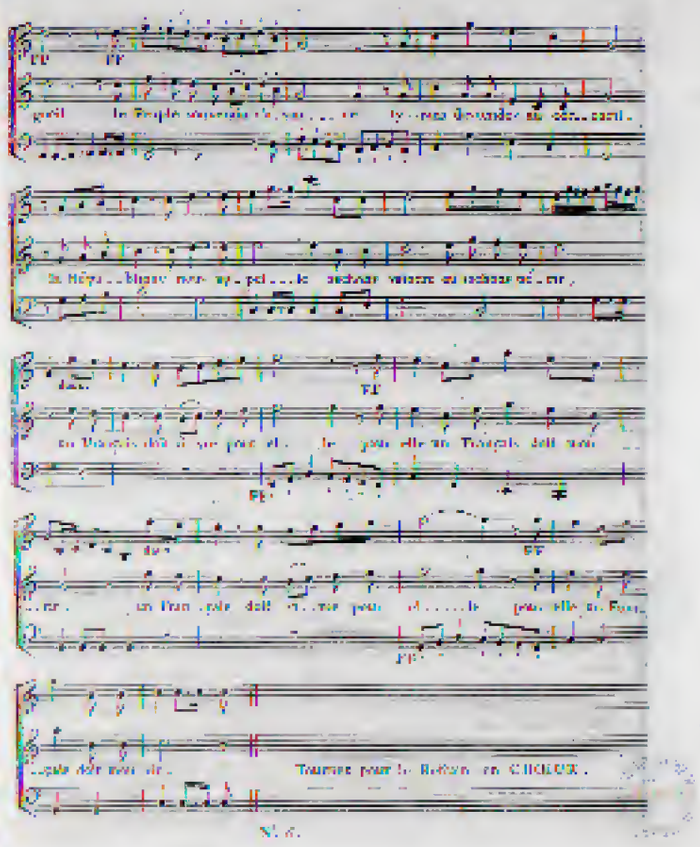
Tournez pour le Refrain en CHŒUR.

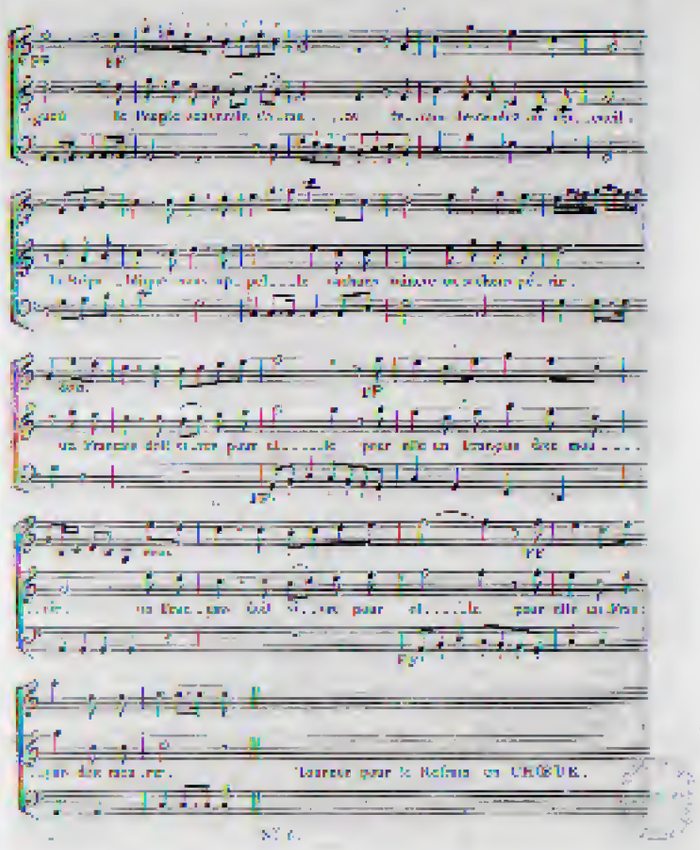
Tournez pour le Refrain en CHŒUR.

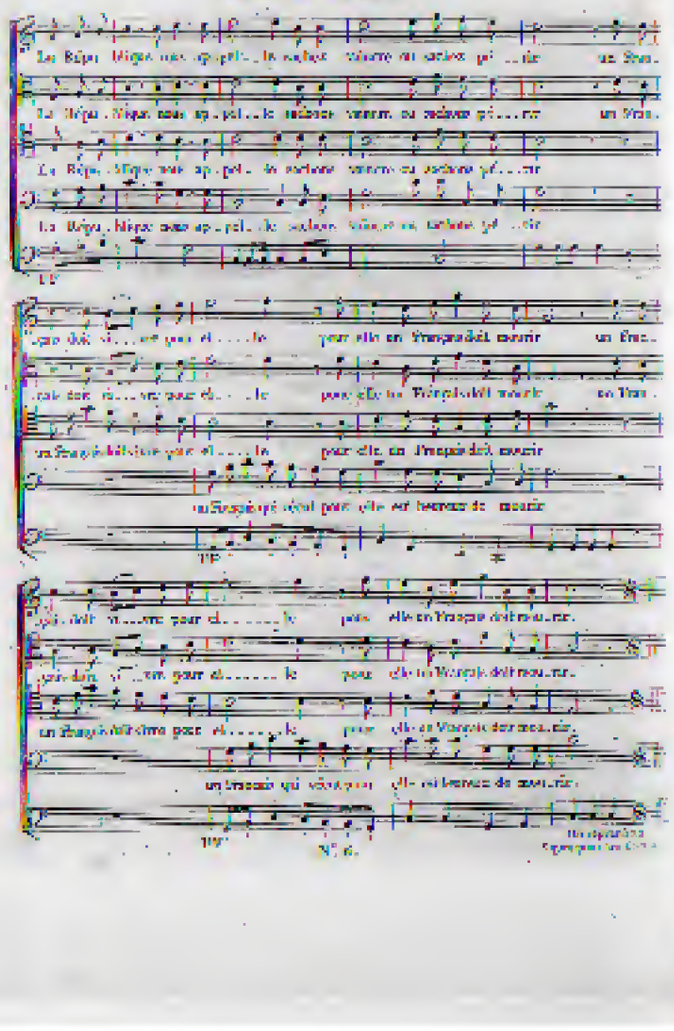
Le Roi, Vive, vive son appel, le cachot retentit au cachot pé...rit un Tyran.
Le Roi, Vive, vive son appel, le cachot retentit au cachot pé...rit un Tyran.
Le Roi, Vive, vive son appel, le cachot retentit au cachot pé...rit
Le Roi, Vive, vive son appel, le cachot retentit au cachot pé...rit
PP
Que dit si...ne pour el...le pour elle un Français doit mourir un Tyran.
Que dit si...ne pour el...le pour elle un Français doit mourir un Tyran.
un Français doit vivre pour el...le pour elle un Français doit mourir
un Français qui vivait pour elle est heureux de mourir
PP
Que dit si...ne pour el...le pour elle un Français doit mourir.
Que dit si...ne pour el...le pour elle un Français doit mourir.
un Français doit vivre pour el...le pour elle un Français doit mourir.
un Français qui vivait pour elle est heureux de mourir.
PP
N° 6.

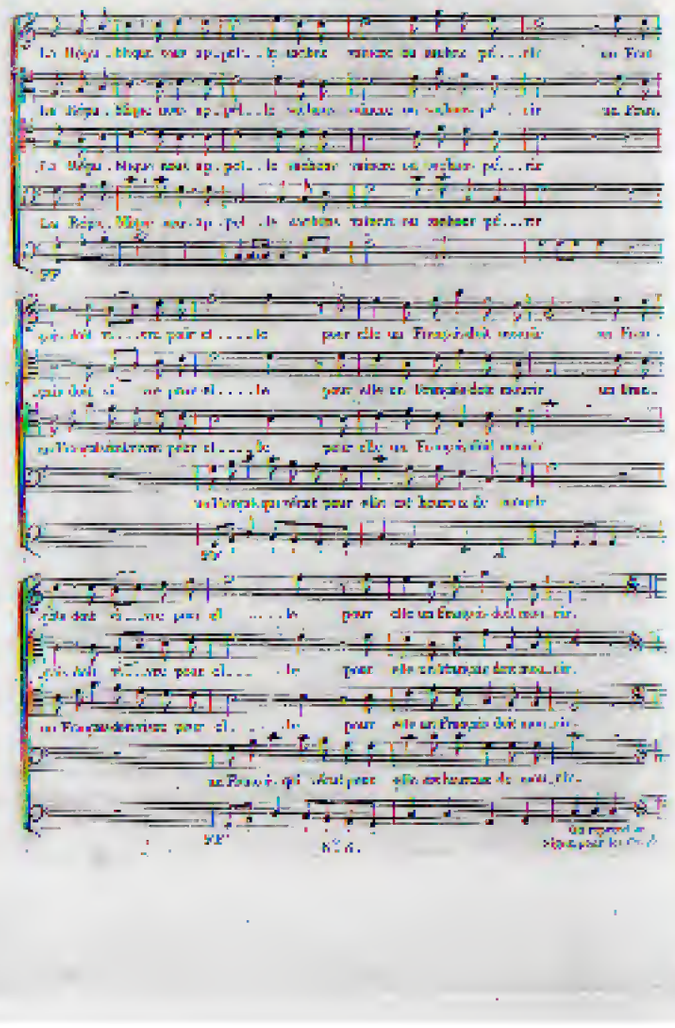
Le Roi, Vive, vive son appel, le cachot retentit au cachot pé...rit un Tyran.
Le Roi, Vive, vive son appel, le cachot retentit au cachot pé...rit
Le Roi, Vive, vive son appel, le cachot retentit au cachot pé...rit
PP
Que dit si...ne pour el...le pour elle un Français doit mourir un Tyran.
Que dit si...ne pour el...le pour elle un Français doit mourir
un Français doit vivre pour el...le pour elle un Français doit mourir
un Français qui vivait pour elle est heureux de mourir
PP
Que dit si...ne pour el...le pour elle un Français doit mourir.
Que dit si...ne pour el...le pour elle un Français doit mourir.
un Français doit vivre pour el...le pour elle un Français doit mourir.
un Français qui vivait pour elle est heureux de mourir.
PP
N° 6.

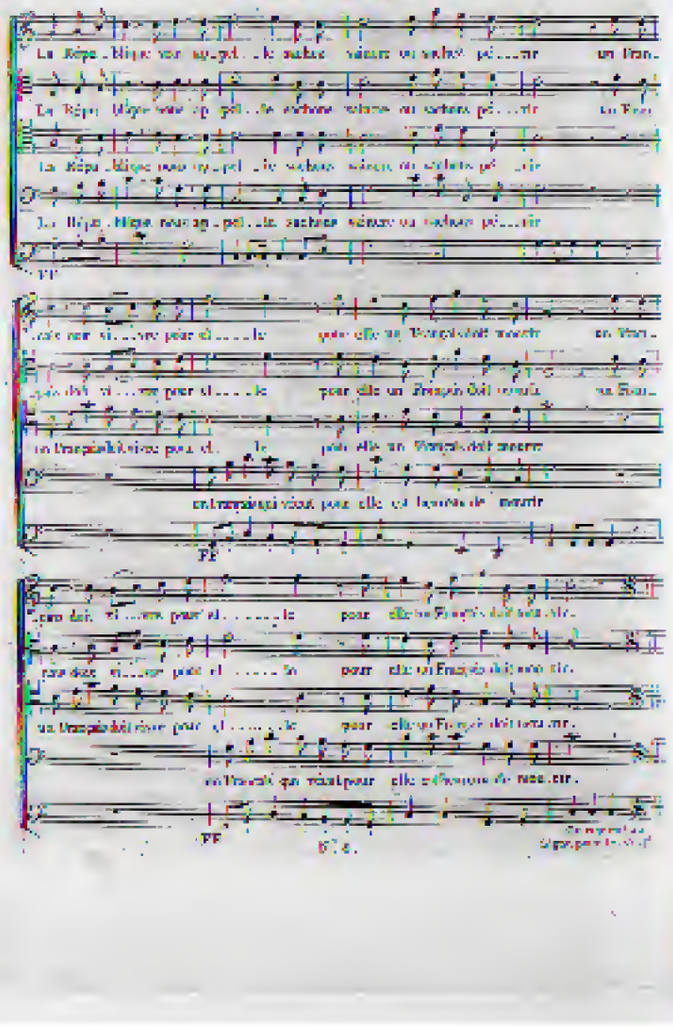
Le Roi, Vive, vive son appel, le cachot retentit au cachot pé...rit un Tyran.
Le Roi, Vive, vive son appel, le cachot retentit au cachot pé...rit
Le Roi, Vive, vive son appel, le cachot retentit au cachot pé...rit
PP
Que dit si...ne pour el...le pour elle un Français doit mourir un Tyran.
Que dit si...ne pour el...le pour elle un Français doit mourir
un Français doit vivre pour el...le pour elle un Français doit mourir
un Français qui vivait pour elle est heureux de mourir
PP
Que dit si...ne pour el...le pour elle un Français doit mourir.
Que dit si...ne pour el...le pour elle un Français doit mourir.
un Français doit vivre pour el...le pour elle un Français doit mourir.
un Français qui vivait pour elle est heureux de mourir.
PP
N° 6.

LES MÈRES.

De nos yeux maternels ne craignez point les larmes.
Loin de nous de lâches douleurs;
Nous devons triompher quand vous prenez les armes.
C'est aux rois de verser des pleurs.
Nous vous avons donné la vie,
Guerriers, elle n'est plus à vous,
Tous vos jours sont à la patrie,
Elle est votre mère avant nous.
La République &c. ___ Au CHŒUR.

LES VIEILLARDS.

Que le fer paternel arme la main des braves;
Songez à nous au champ de Mars,
Consacrez, dans le sang des rois et des esclaves,
Le fer béni par les vieillards;
Et rapportant, sous la chaumière,
Des blessures et des vertus,
Venez fermer notre paupière
Quand les tyrans ne seront plus.
La République &c. ___ Au CHŒUR.

LES ÉPOUSES.

Partez vaillans époux, les combats sont vos fêtes;
Partez, modèles des guerriers.
Nous cueillerons des fleurs pour en ceindre vos têtes,
Nos mains tresseront des Lauriers.
Et si le temple de mémoire
S'ouvrait à vos mânes vainqueurs,
Nos voix chanteront votre gloire,
Et nos flancs portent vos vengeurs.
La République &c. ___ Au CHŒUR.

LES GUERRIERS.

Sur le fer, devant Dieu, nous jurons à nos pères,
À nos épouses, à nos sœurs,
À nos Représentans, à nos fils, à nos mères,
D'anéantir les oppresseurs.
En tous lieux dans la nuit profonde,
Plongeant l'infâme royauté,
Les Français donneront au monde
Et la Paix, et la Liberté.
La République &c. ___ Au CHŒUR.

LES MÈRES.

De nos yeux maternels ne craignez point les larmes.
Loin de nous de lâches douleurs;
Nous devons triompher quand vous prenez les armes.
C'est aux rois de verser des pleurs.
Nous vous avons donné la vie,
Guerriers, elle n'est plus à vous,
Tous vos jours sont à la patrie,
Elle est votre mère avant nous.
La République &c. ___ Au CHŒUR.

LES VIEILLARDS.

Que le fer paternel arme la main des braves;
Songez à nous au champ de Mars,
Consacrez, dans le sang des rois et des esclaves,
Le fer béni par les vieillards;
Et rapportant, sous la chaumière,
Des blessures et des vertus,
Venez fermer notre paupière
Quand les tyrans ne seront plus.
La République &c. ___ Au CHŒUR.

LES ÉPOUSES.

Partez vaillans époux, les combats sont vos fêtes;
Partez, modèles des guerriers.
Nous cueillerons des fleurs pour en ceindre vos têtes,
Nos mains tresseront des Lauriers.
Et si le temple de mémoire
S'ouvrait à vos mânes vainqueurs,
Nos voix chanteront votre gloire,
Et nos flancs portent vos vengeurs.
La République &c. ___ Au CHŒUR.

LES GUERRIERS.

Sur le fer, devant Dieu, nous jurons à nos pères,
À nos épouses, à nos sœurs,
À nos Représentans, à nos fils, à nos mères,
D'anéantir les oppresseurs.
En tous lieux dans la nuit profonde,
Plongeant l'infâme royauté,
Les Français donneront au monde
Et la Paix, et la Liberté.
La République &c. ___ Au CHŒUR.

N° 6.

LES MÈRES.

De nos yeux maternels ne craignez point les larmes.
Loin de nous de lâches douleurs;
Nous devons triompher quand vous prenez les armes.
C'est aux rois de verser des pleurs.
Nous vous avons donné la vie,
Guerriers, elle n'est plus à vous,
Tous vos jours sont à la patrie,
Elle est votre mère avant nous.
La République &c. ___ Au CHŒUR.

LES VIEILLARDS.

Que le fer paternel arme la main des braves;
Songez à nous au champ de Mars,
Consacrez, dans le sang des rois et des esclaves,
Le fer béni par les vieillards;
Et rapportant, sous la chaumière,
Des blessures et des vertus,
Venez fermer notre paupière
Quand les tyrans ne seront plus.
La République &c. ___ Au CHŒUR.

LES ÉPOUSES.

Partez vaillans époux, les combats sont vos fêtes;
Partez, modèles des guerriers.
Nous cueillerons des fleurs pour en ceindre vos têtes,
Nos mains tresseront des Lauriers.
Et si le temple de mémoire
S'ouvrait à vos mânes vainqueurs,
Nos voix chanteront votre gloire,
Et nos flancs portent vos vengeurs.
La République &c. ___ Au CHŒUR.

LES GUERRIERS.

Sur le fer, devant Dieu, nous jurons à nos pères,
À nos épouses, à nos sœurs,
À nos Représentans, à nos fils, à nos mères,
D'anéantir les oppresseurs.
En tous lieux dans la nuit profonde,
Plongeant l'infâme royauté,
Les Français donneront au monde
Et la Paix, et la Liberté.
La République &c. ___ Au CHŒUR.

N° 6.

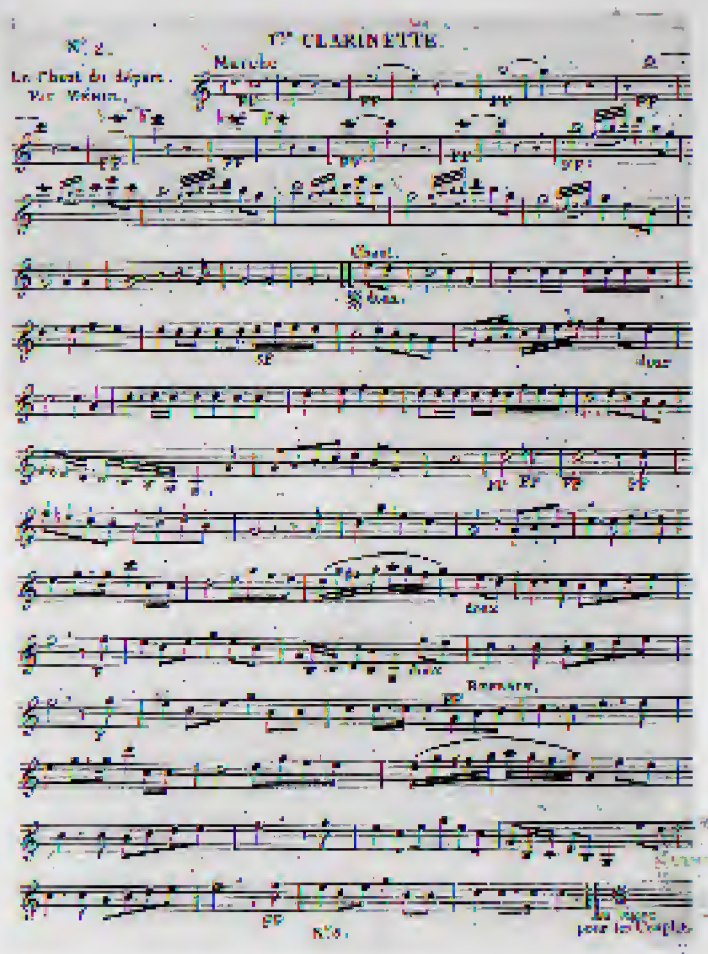
Nº 2.
CLARINETTE.
Le Chant du départ.
Par Méhul.
Marche
Chant.
doux
Refrain.
Au signe pour les Couplets

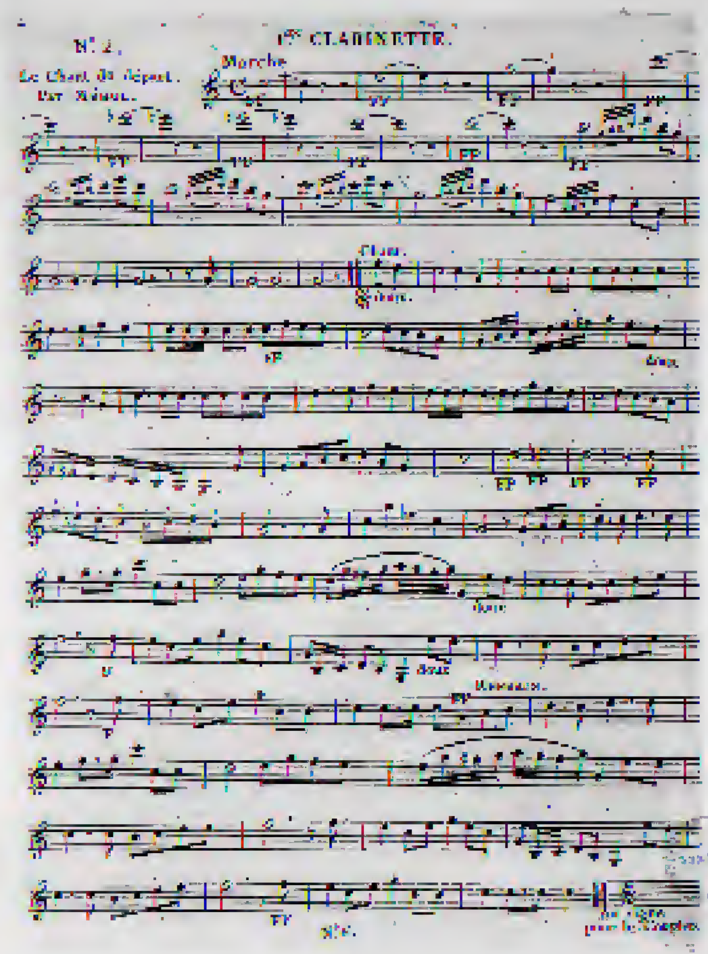
Nº 2.
CLARINETTE.
Le Chant du départ.
Par Méhul.
Marche
Chant.
doux
Refrain.
Au signe pour les Couplets

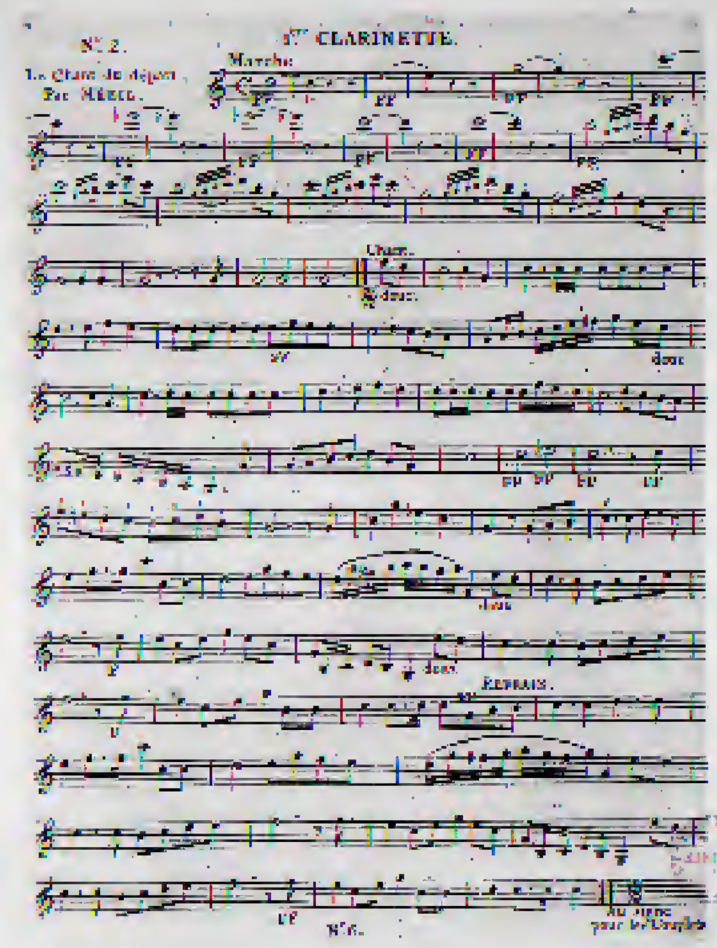
Nº 2.
CLARINETTE.
Le Chant du départ.
Par Méhul.
Marche
Chant.
doux
Refrain.
Au signe pour les Couplets

N° 2. 2e CLARINETTE.

Le Chant du départ.
Par Méhul.

Marche.

Chant.

Cymbales.

Tambour.

N°16.

N° 2. 2e CLARINETTE.

Le Chant du départ.
Par Méhul.

Marche.

Chant.

Cymbales.

Tambour.

N°16.

N° 2. 2e CLARINETTE.

Le Chant du départ.
Par Méhul.

Marche.

Chant.

Cymbales.

Tambour.

N°16.

1er COR en Ut.

Le Chant du Départ. HYMNE de Guerre.

N° 2.

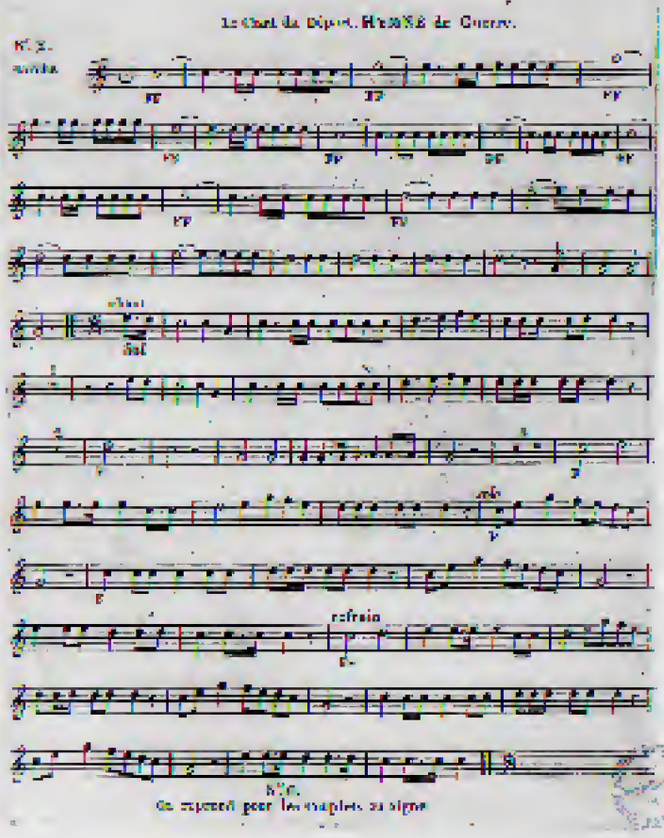

N° 6.
Se reprend pour les couplets ou Signe

1er COR en Ut.

Le Chant du Départ. HYMNE de Guerre.

N° 2.

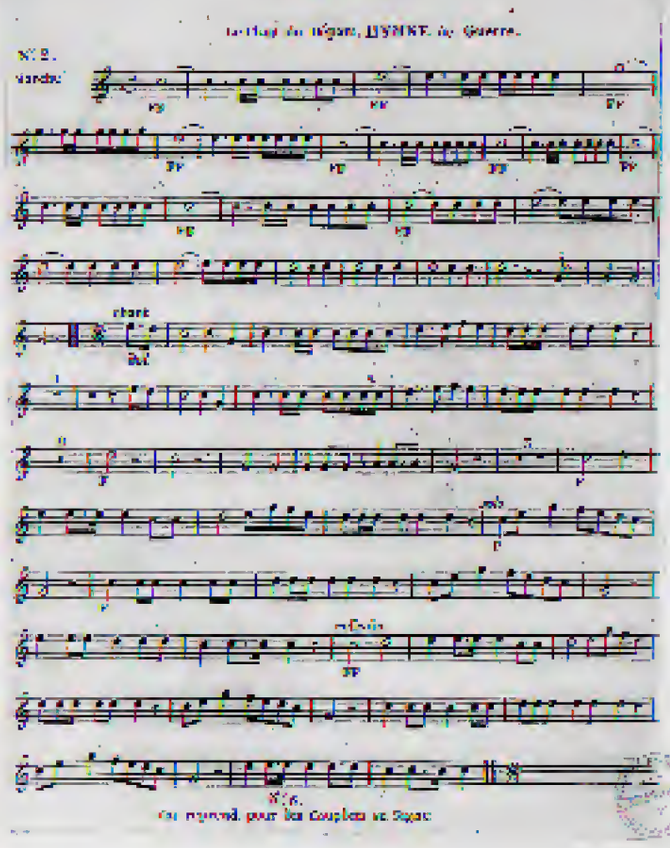

N° 6.
Se reprend pour les couplets ou Signe

1er COR en Ut.

Le Chant du Départ. HYMNE de Guerre.

N° 2.

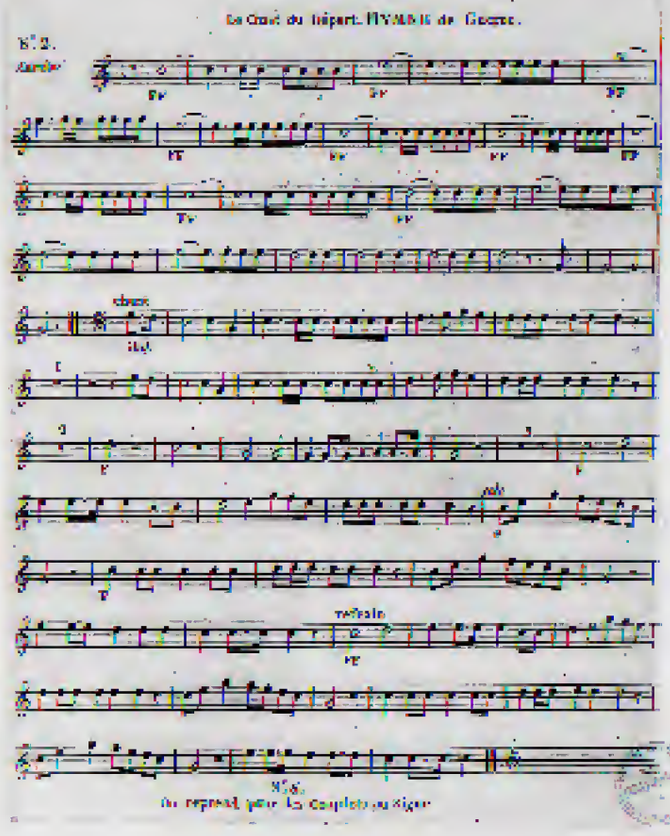

N° 6.
Se reprend pour les couplets ou Signe

2ᵈ COR en Ut.

Le Chant du Départ. HYMNE de Guerre.

N°2.
Marche.

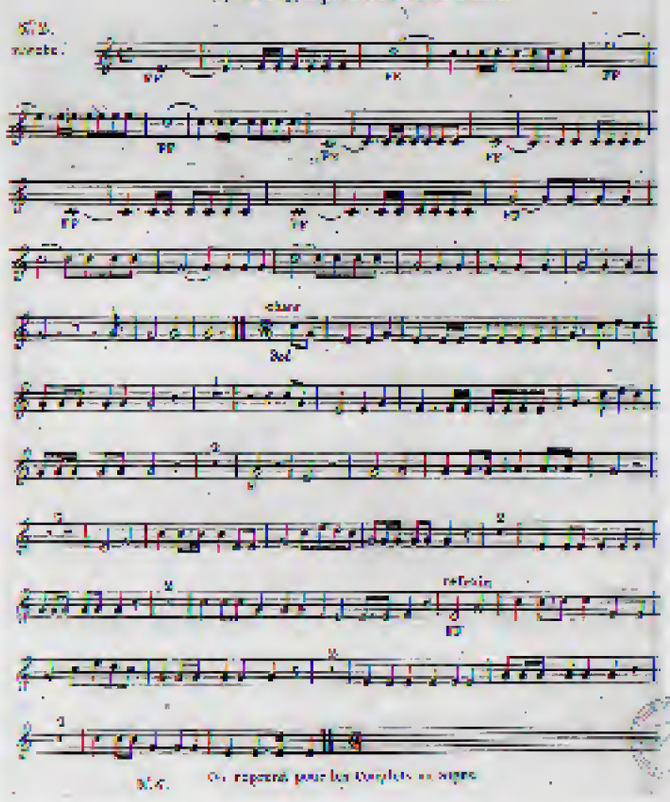

N°2. On reprend pour les Couplets en Sixte.

2ᵈ COR en Ut.

Le Chant du Départ. HYMNE de Guerre.

N°2.
Marche.

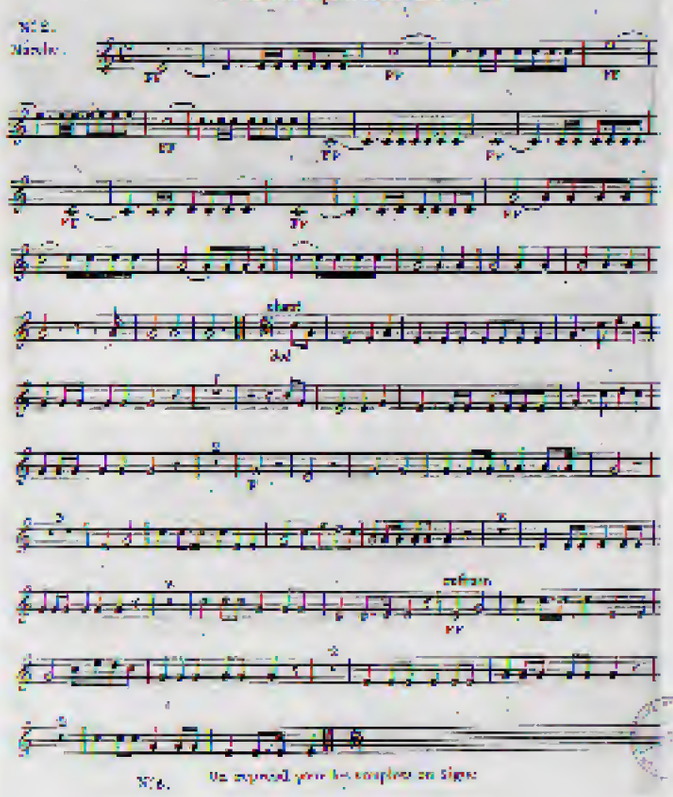

N°2. On reprend pour les Couplets en Sixte.

2ᵈ COR en Ut.

Le Chant du Départ. HYMNE de Guerre.

N°2.
Marche.

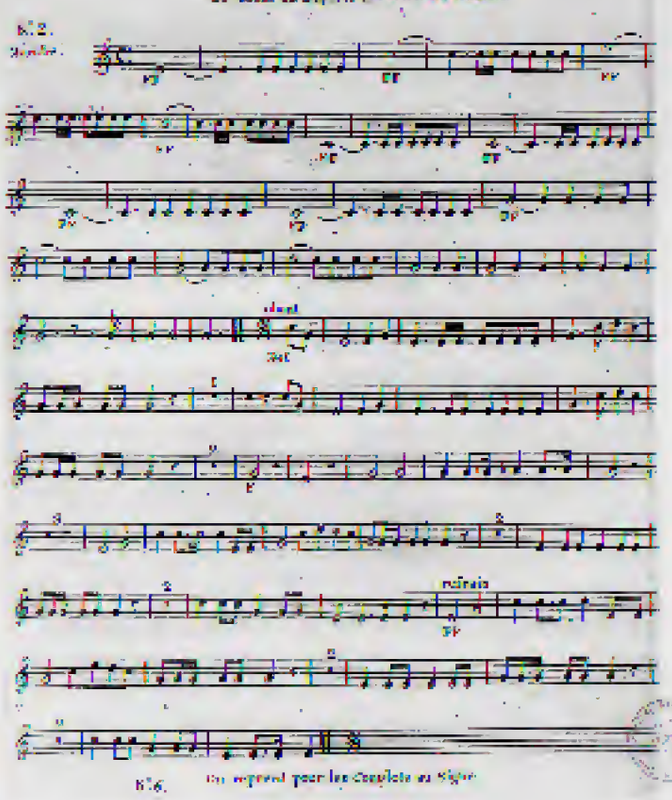

N°2. On reprend pour les Couplets en Sixte.

1er BASSON.

Le Chant du Départ HYMNE de Guerre.

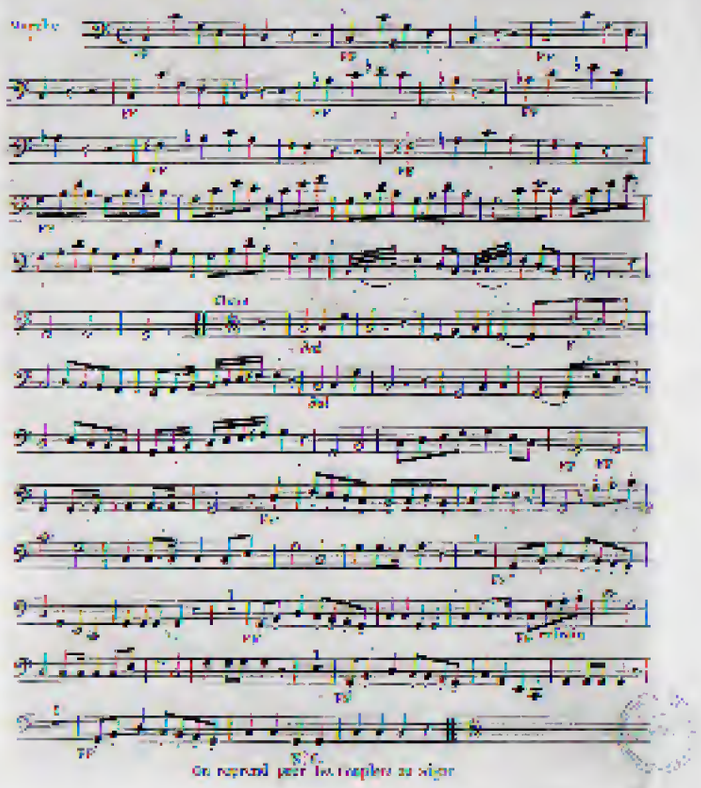

1er BASSON.

Le Chant du Départ HYMNE de Guerre.

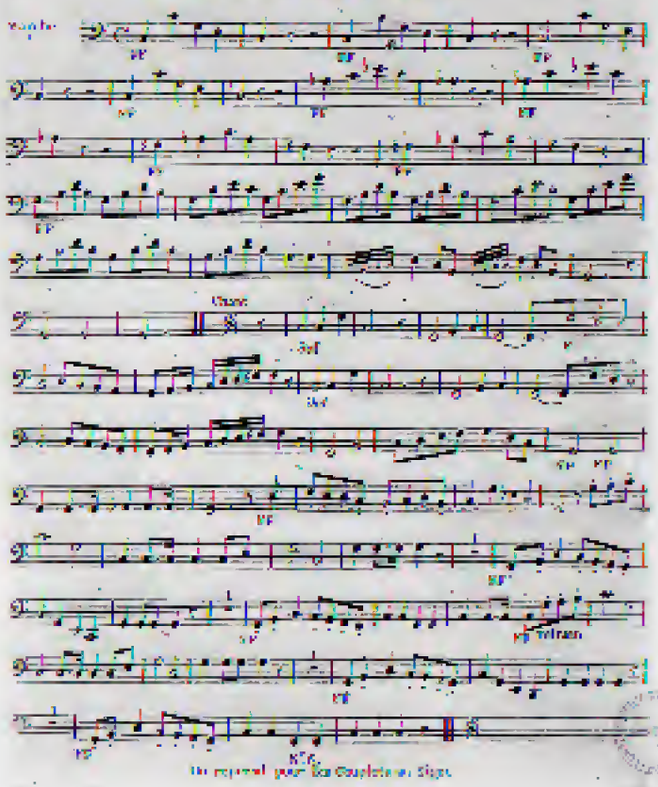

1er BASSON.

Le Chant du Départ HYMNE de Guerre.

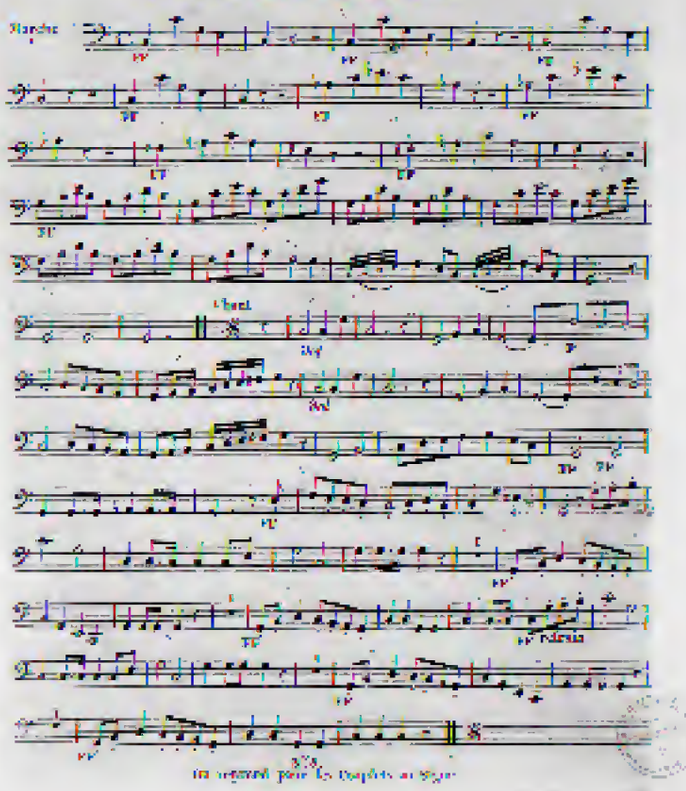

2d. BASSON.

Le Chant du Départ, HYMNE de Guerre.

N°. 2.

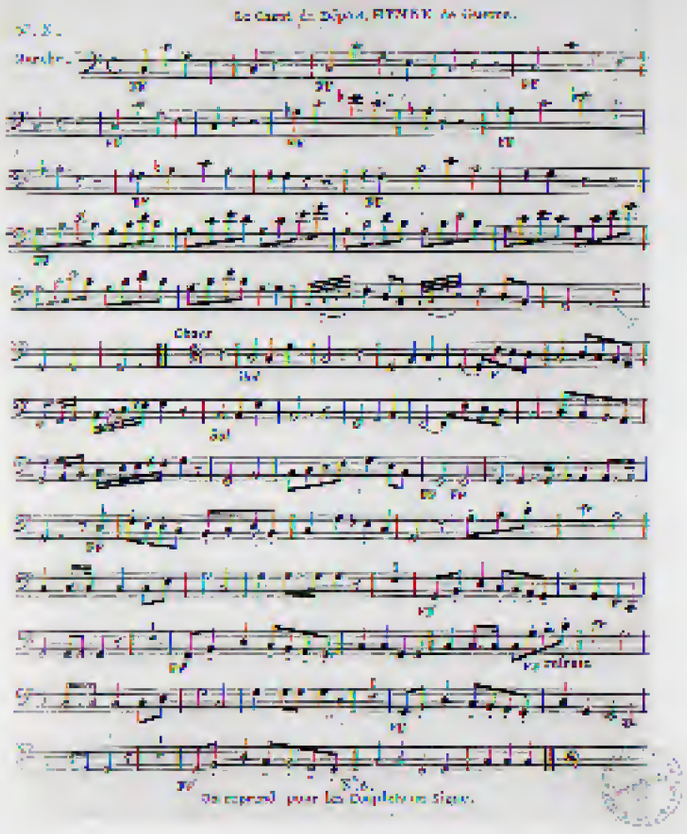

2d. BASSON.

Le Chant du Départ, HYMNE de Guerre.

N°. 2.

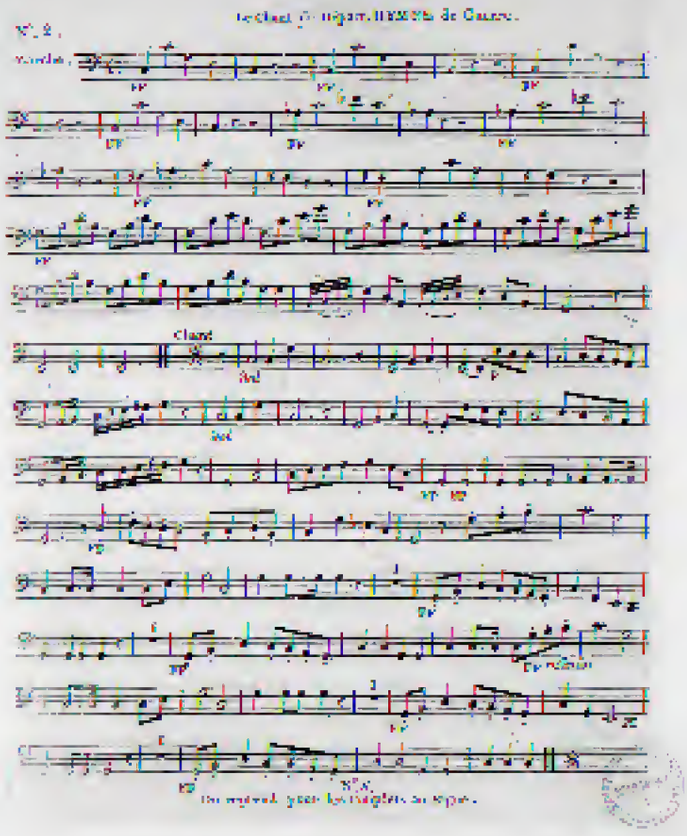

2d. BASSON.

Le Chant du Départ, HYMNE de Guerre.

N°. 2.

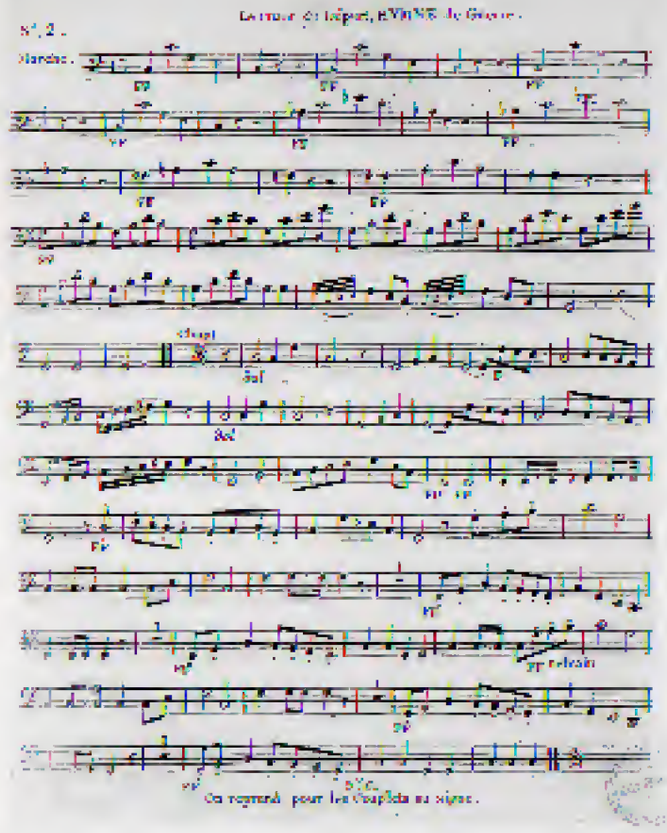

TIMBALES en Ut.

Le Chant du Départ HYMNE de Guerre.

N°2.
Marche.

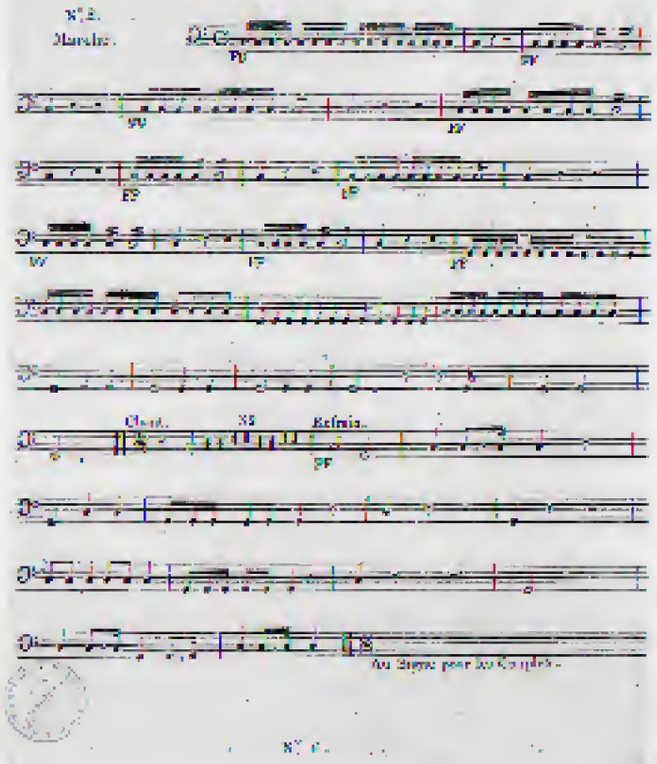

TIMBALES en Ut.

Le Chant du Départ HYMNE de Guerre.

N°2.
Marche.

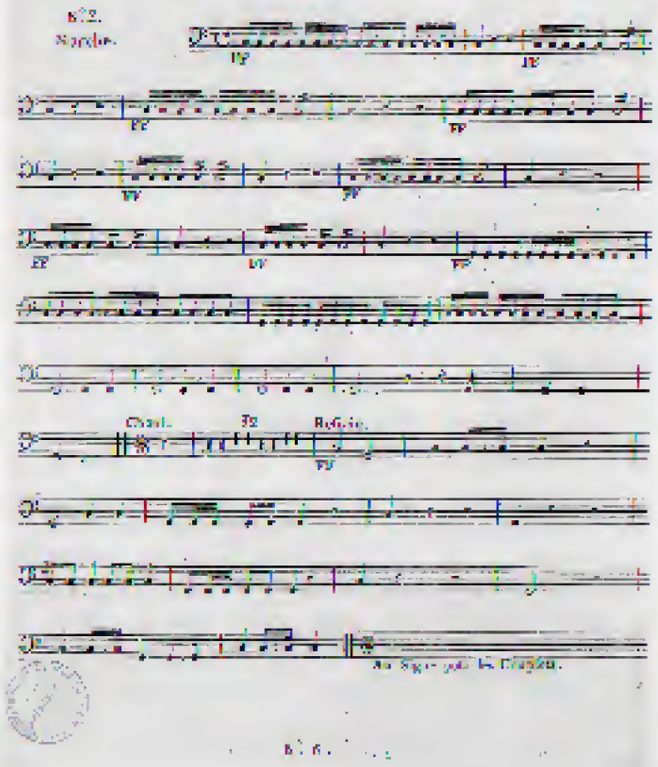

TIMBALES en Ut.

Le Chant du Départ HYMNE de Guerre.

N°2.
Marche.

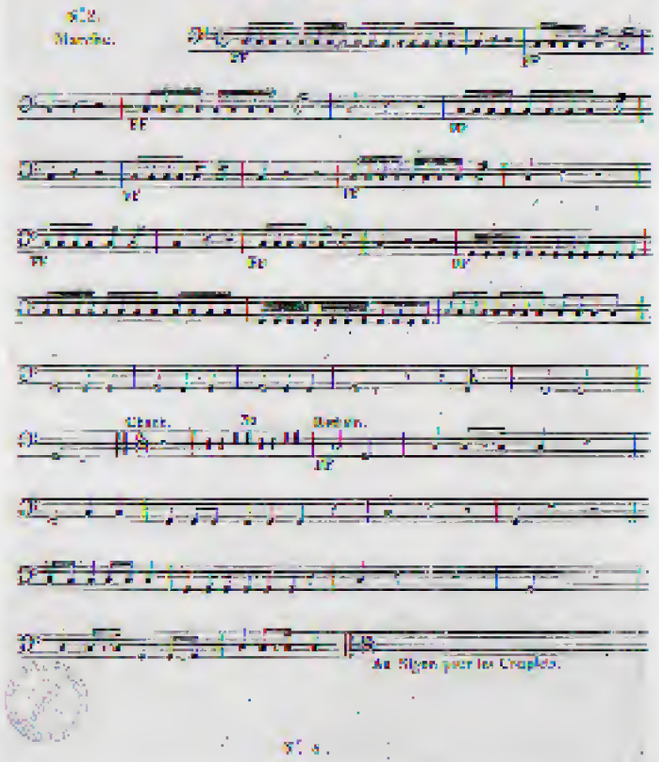

SERPENT.

Le Chant du Départ, HYMNE de Guerre.

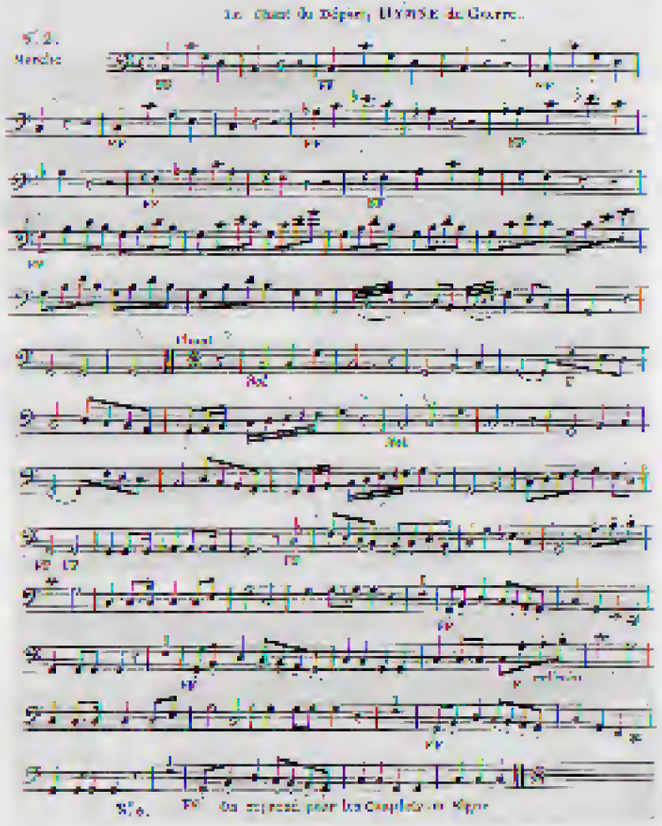

SERPENT.

Le Chant du Départ, HYMNE de Guerre.

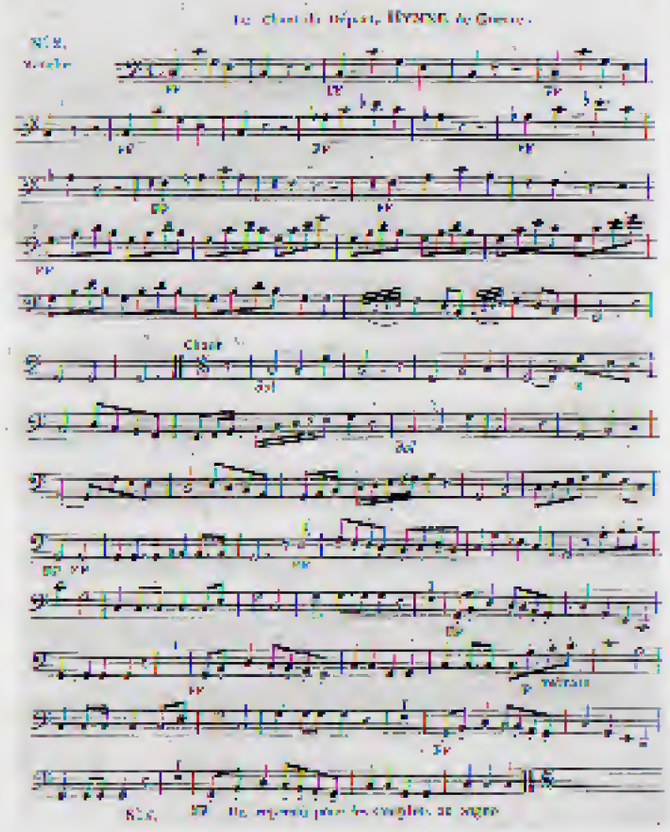

SERPENT.

Le Chant du Départ, HYMNE de Guerre.

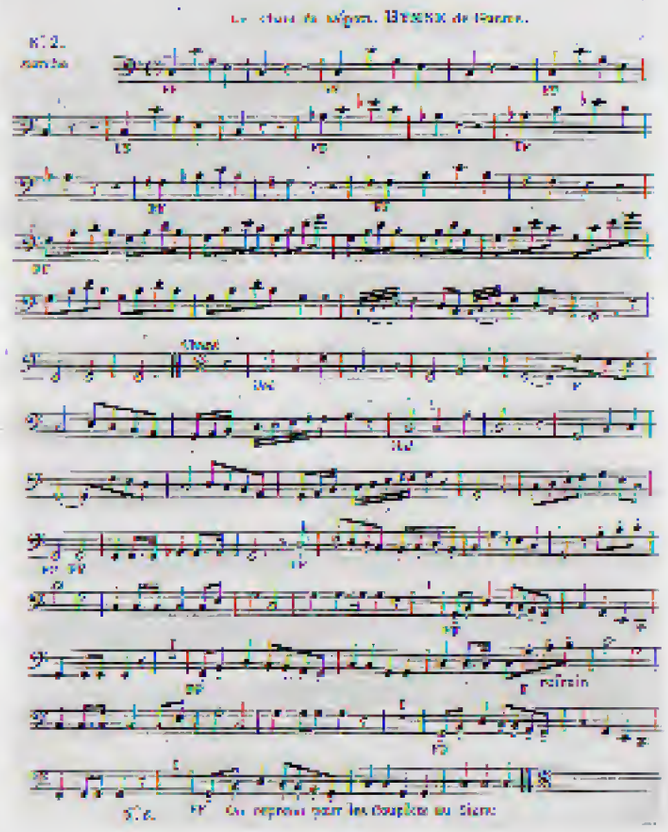

1re TROMPETTE en Ut.

Le Chant du départ HYMNE de Gossec.

N°2.
Marche.

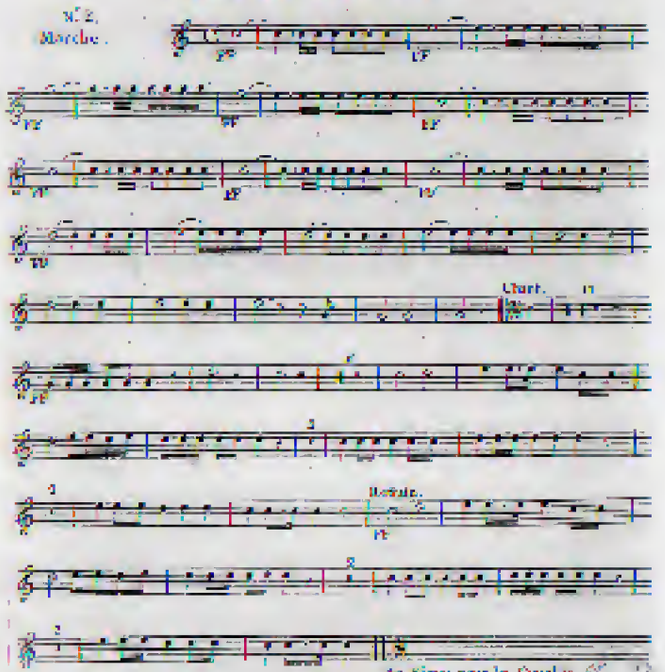

N°6.

1re TROMPETTE en Ut.

Le Chant du départ HYMNE de Gossec.

N°2.
Marche.

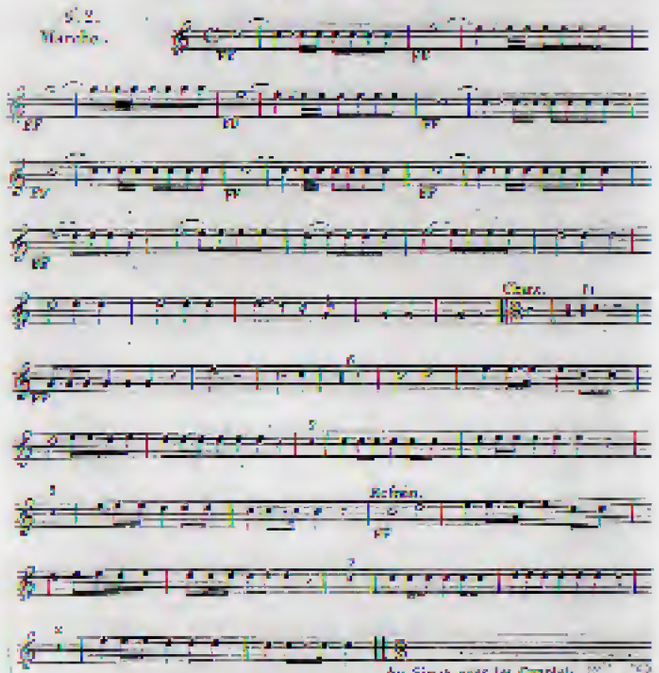

N°6.

1re TROMPETTE en Ut.

Le Chant du départ HYMNE de Gossec.

N°2.
Marche.

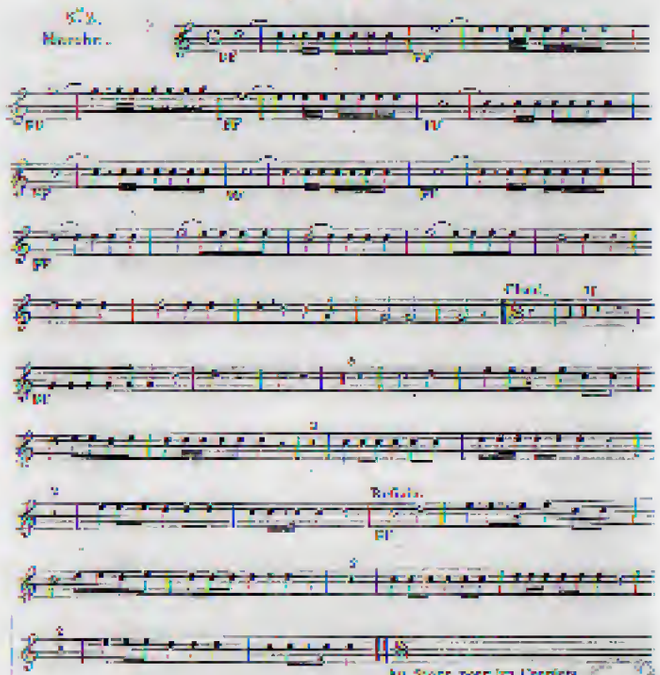

N°6.

2e TROMPETTE en Ut.

Le Chant de départ HYMNE de Guerre

N.2.
Marche.

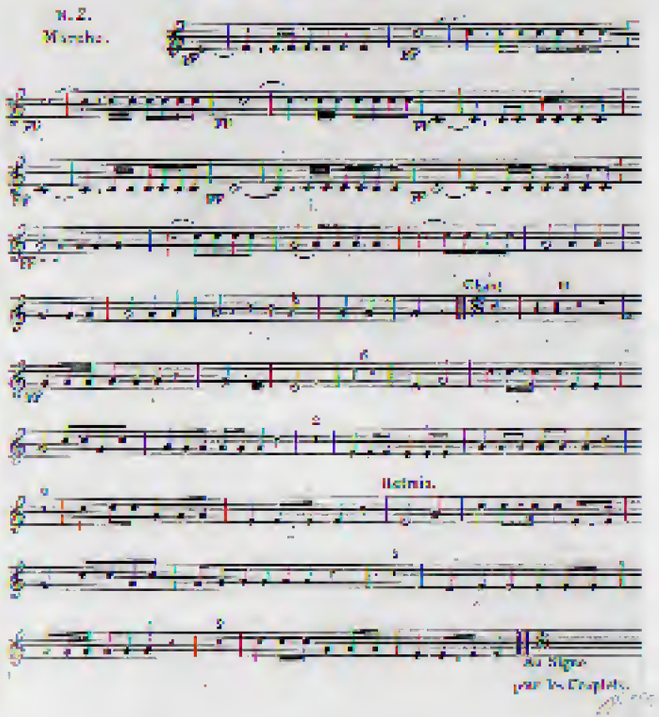

N. 4.

2e TROMPETTE en Ut.

Le Chant de départ HYMNE de Guerre

N.2.
Marche.

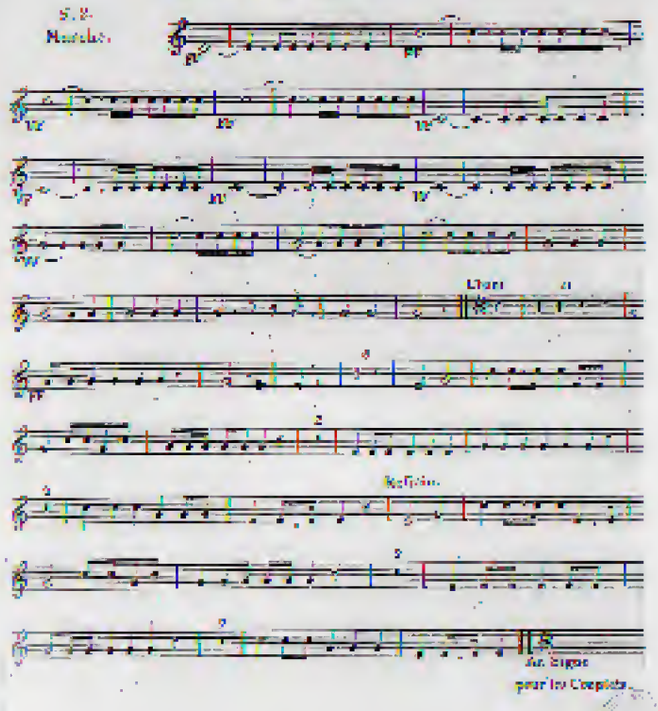

N. 5.

2e TROMPETTE en Ut.

Le Chant de départ HYMNE de Guerre

N.2.
Marche.

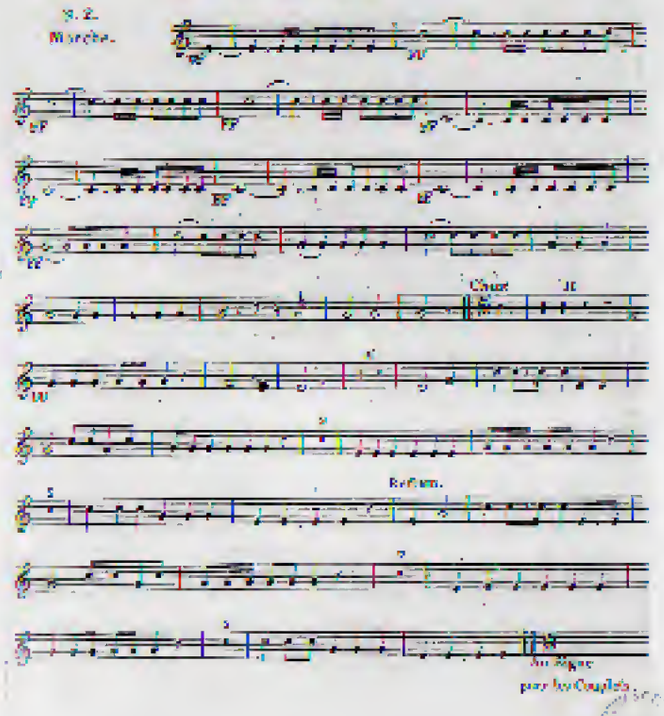

N. 6.